

INFORME EPIDEMIOLÓGICO

Doença por Coronavírus (covid-19) em populações indígenas

Semana Epidemiológica (SE) 21 de 2022 (22/05/2022 a 28/05/2022)

SUMÁRIO

Apresentação	01
Situação epidemiológica da covid-19 na população indígena (SASISUS)	01
Distribuição de incidência	10
Distribuição de casos e óbitos	13

O Ministério da Saúde, por meio da Secretaria Especial de Saúde Indígena (SESAI), divulga, semanalmente, um Informe Epidemiológico visando, não apenas apresentar os números disponíveis sobre a covid-19 na população indígena atendida pelo Subsistema de Atenção à Saúde Indígena (SASISUS), mas também propiciar uma interpretação da situação epidemiológica por Distrito Sanitário Especial Indígena (DSEI).

Este informe foi elaborado em cooperação com a Organização Pan-Americana da Saúde (OPAS/OMS) e passa a apresentar informações sobre o padrão de casos com maior detalhamento.

A divulgação dos dados epidemiológicos sobre a covid-19 em indígenas atendidos pelo SASISUS ocorre diariamente por meio do site saudeindigena.saude.gov.br/corona.

No Subsistema de Atenção à Saúde Indígena, desde a primeira notificação ocorrida no dia 13 de março de 2020 (SE 12/2020) até o dia 28 de maio de 2022 (SE 21/2022), a SESAI notificou em todos os 34 Distritos Sanitários Especiais Indígenas 185.305 registros de covid-19, sendo destes, 65.711 (35%) confirmados, 114.192 (62%) descartados, 5.213 (3%) excluídos e 189 (0,1%) suspeitos (Figura 1). Dentre os casos confirmados,

915 (1,4%) evoluíram para óbito por covid-19 (Figura 2). Em 2022, até a SE 21, foram confirmados 7.239 casos e 36 óbitos.

As primeiras doses para vacinação contra a covid-19 chegaram nas áreas indígenas no dia 19 de janeiro de 2021 para a população. Até o dia 31 de maio, 87% dos indígenas com 18 anos ou mais receberam a segunda dose, com relação aos adolescentes de 12 a 17 anos, apenas 61% desse grupo recebeu a segunda dose (Tabela 1). Por fim, 23% das crianças de 5 a 11 anos completaram o esquema com a segunda dose.

Situação epidemiológica de 2022

Até a Semana Epidemiológica (SE) 21 de 2022, foram confirmados 7.239 casos, representando um aumento de 0,9% desde o último boletim. Com relação ao desfecho óbito por covid-19, houve o registro de dois óbitos nas últimas quatro semanas (Figura 3B).

Figura 1 – Distribuição dos casos confirmados de covid-19 em indígenas assistidos pelo SASISUS, notificados pelos DSEI, SE 10 2020 a SE 21 de 2022

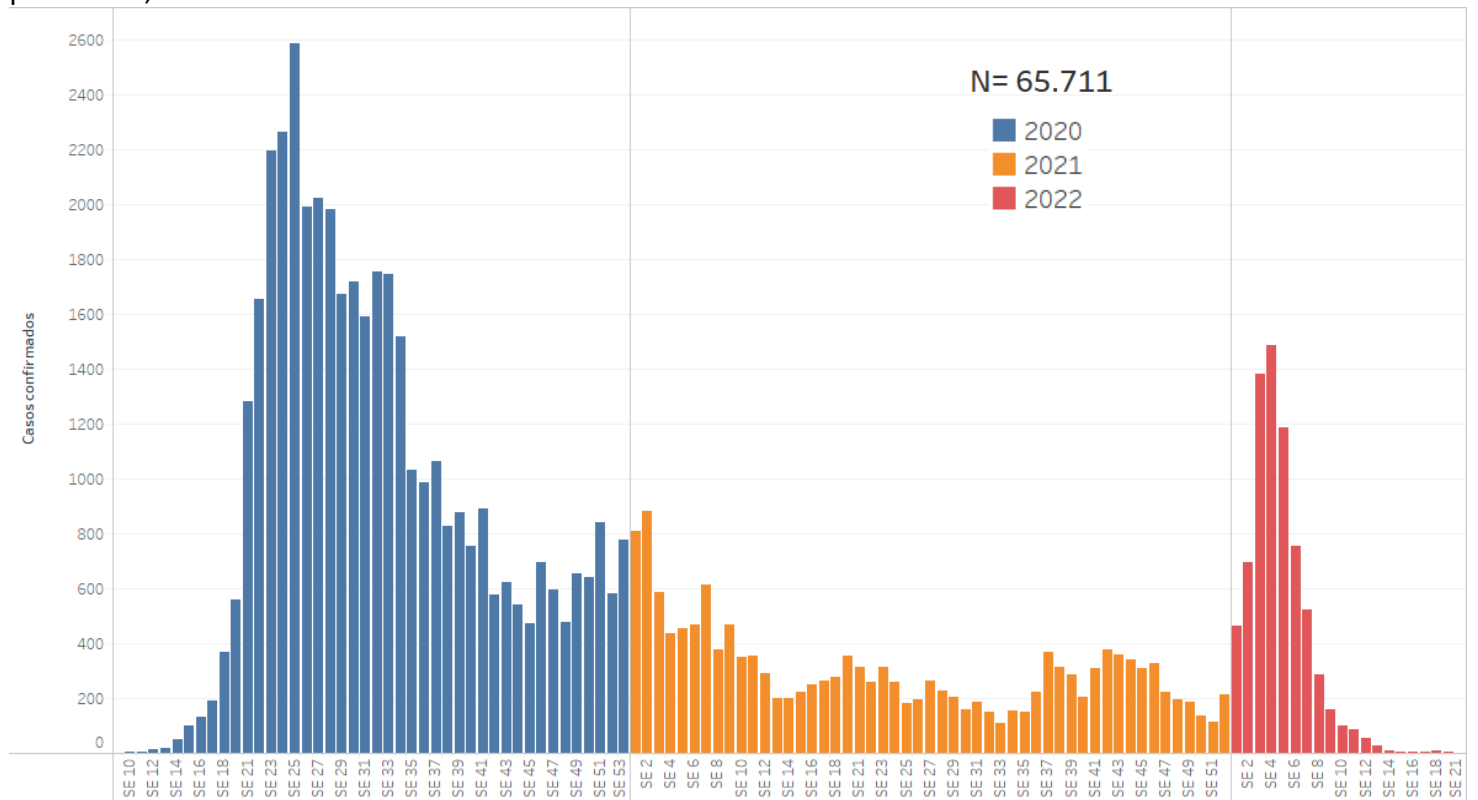

Fonte: SESAI/MS. Dados atualizados em 28/05/2022, sujeitos a revisões.

Figura 2 – Distribuição dos óbitos de covid-19 em indígenas assistidos pelo SASISUS, notificados pelos DSEI, SE 10 2020 a SE 21 de 2022

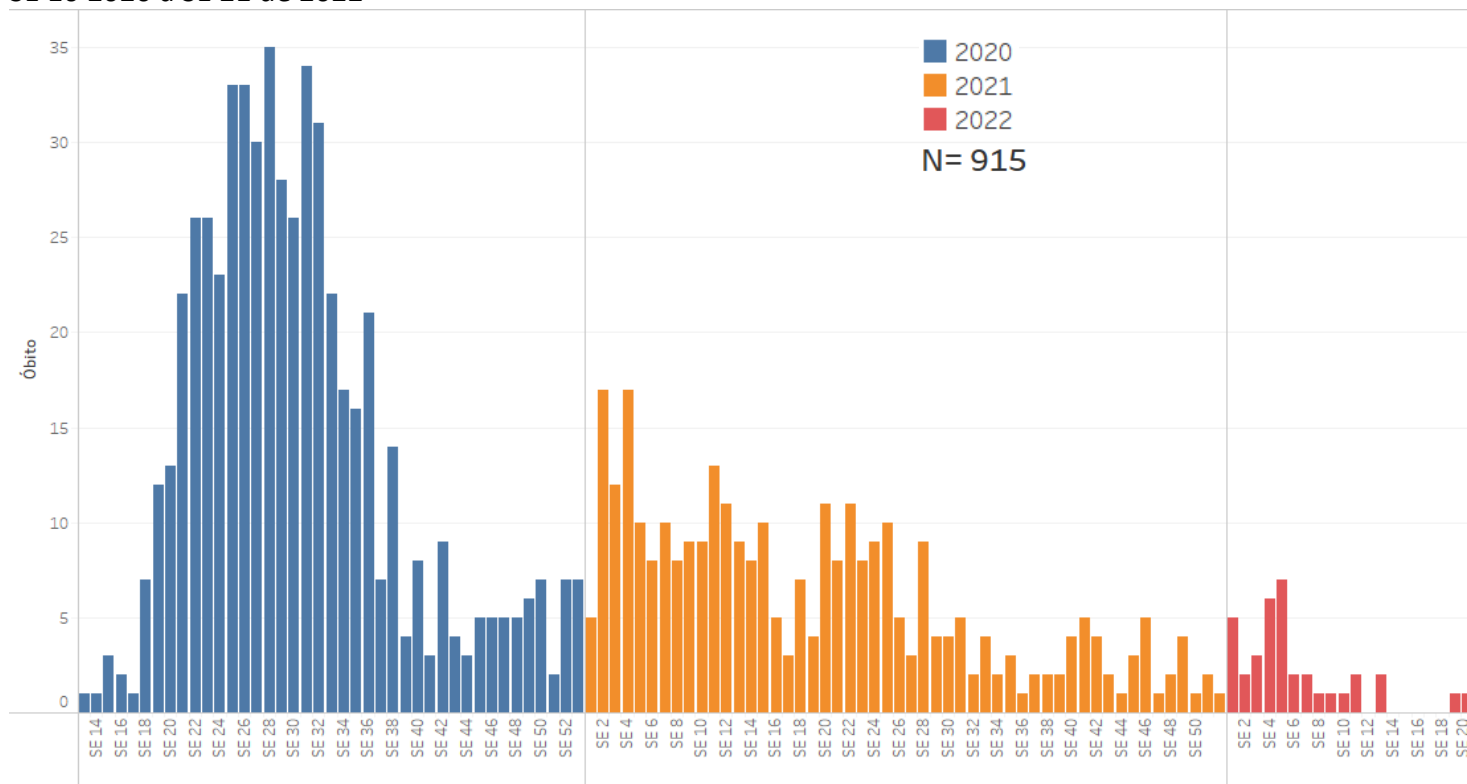

Fonte: SESAI/MS. Dados atualizados em 20/05/2022, sujeitos a revisões.

Até o dia 31 de maio, o grupo de 5 a 11 anos alcançou uma cobertura vacinal de primeira dose de 72% e de segunda dose de, apenas, 23%. A proporção da vacinação da população de 12 a 17 anos avançou para 83% com a primeira dose e 61% com segunda dose. Os indígenas com 18 anos ou mais apresentam em conjunto 91% de vacinados com a primeira dose e 87% com a segunda dose ou dose única da vacina contra a covid-19. Como complemento da vacinação, iniciou-se a aplicação da dose reforço e dose adicional na população indígena, totalizando 266.646 doses aplicadas. A dose reforço refere-se à aplicação de mais uma dose da vacina, além das duas normais ou dose única, na população acima de 18 anos. Enquanto a dose adicional se refere à aplicação da terceira dose na população imunossuprimida, além das duas doses ou dose única já aplicadas (Tabela 1).

Observa-se na figura 3 (A) a distribuição de casos confirmados por semana epidemiológica (SE), com a maior concentração dos casos confirmados na SE 4 (21% de 7.239), enquanto na SE 21 não ocorreu nenhum registro de caso. Quanto aos óbitos, estes ocorreram, principalmente, na SE 5 (19% de 36 óbitos). A SE 12, SE 14 a 18 e 21 não apresentam notificação de óbitos (figura 3 (B)).

Tabela 1. Doses aplicadas e percentual de população indígena vacinada assistidas pelo SASISUS, por DSEI, até 31 de maio de 2022

DSEI	População 5-11 anos					População 12-17 anos					População ≥18 anos				Doses de reforço		Dose adicional		Total (reforço + adicional)
	Pop.	Doses aplicadas 1ª dose	Doses aplicadas 2ª dose	1ª dose (%)	2ª dose (%)	Pop.	Doses aplicadas 1ª dose	Doses aplicadas 2ª dose	1ª dose (%)	2ª dose (%)	Pop.	Doses aplicadas 1ª dose	Doses aplicadas 2ª dose/dose única	1ª dose (%)	2ª dose/dose única (%)	Doses aplicadas 18-59 anos	Doses aplicadas ≥60 anos	Doses aplicadas ≥18 anos Pop. imunossuprimida	
Alagoas e Sergipe	1.850	1.752	1.334	95	72	1.778	1.742	1.612	98	91	8.677	8.434	8.290	97	96	6.281	1.128	44	7.453
Altamira	1.138	913	62	80	5	735	716	562	97	76	2.204	2.078	2.131	94	97	1.734	194	0	1.928
Alto Rio Juruá	3.912	1.588	165	41	4	2.780	1.626	581	58	21	8.447	6.694	5.536	79	66	3.072	241	0	3.313
Alto Rio Negro	2.801	2.801	351	100	13	4.202	3.566	2.975	85	71	16.080	15.620	15.373	97	96	12.071	1.642	0	13.713
Alto Rio Purus	2.531	720	18	28	1	1.789	977	284	55	16	4.845	4.659	4.334	96	89	3.143	510	12	3.665
Alto Rio Solimões	15.027	12.682	0	84	0	10.160	8.658	4.742	85	47	36.050	29.865	26.167	83	73	11.221	1.763	9	12.993
Amapá e Norte do Pará	2.323	1.662	0	72	0	1.930	1.375	542	71	28	6.262	5.644	5.099	90	81	3.641	171	0	3.812
Araguaia	1.128	504	14	45	1	750	450	195	60	26	2.816	2.063	1.827	73	65	1.027	125	0	1.152
Bahia	5.079	3.808	1.814	75	36	4.486	4.054	3.121	90	70	22.650	18.843	19.458	83	86	12.452	2.613	90	15.155
Ceará	3.478	3.478	3.150	100	91	2.844	2.844	2.844	100	100	20.389	20.287	20.170	99	99	15.556	2.928	91	18.575
Cuiabá	1.740	1.490	712	86	41	1.410	1.261	1.025	89	73	5.144	4.615	4.674	90	91	3.546	530	25	4.101
Guamá-Tocantins	4.113	2.060	0	50	0	3.390	2.548	1.056	75	31	10.615	9.619	8.770	91	83	4.223	1.010	0	5.233
Interior Sul	5.879	4.842	2.029	82	35	4.138	3.971	2.952	96	71	21.536	21.496	20.750	100	96	13.590	1.567	61	15.218
Kaiapó do Mato Grosso	1.130	738	295	65	26	869	586	441	67	51	2.314	2.084	1.389	90	60	1.120	103	0	1.223
Kaiapó do Pará	1.345	281	0	21	0	1.036	510	42	49	4	3.089	2.031	1.655	66	54	423	78	0	501
Leste de Roraima	10.820	4.994	591	46	5	7.994	6.078	5.410	76	68	26.893	23.316	21.180	87	79	5.714	2.892	0	8.606
Litoral Sul	4.263	3.715	3.264	87	77	3.982	3.732	3.344	94	84	14.221	13.888	13.632	98	96	10.909	1.276	29	12.214
Manaus	6.074	4.600	1.108	76	18	5.246	4.337	3.540	83	67	16.146	15.649	15.155	97	94	11.462	1.419	28	12.909
Maranhão	8.338	6.442	2.405	77	29	5.814	4.770	4.707	82	81	19.101	18.461	17.795	97	93	12.653	1.518	0	14.171
Mato Grosso do Sul	13.213	10.017	2.304	76	17	12.533	11.758	8.909	94	71	46.292	41.117	39.439	89	85	24.845	3.914	109	28.868
Médio Rio Purus	1.711	808	0	47	0	1.289	904	365	70	28	4.714	3.971	3.648	84	77	2.101	263	0	2.364
Médio Rio Solimões e Afluentes	4.081	3.241	426	79	10	2.944	2.558	1.190	87	40	8.530	8.520	8.406	100	99	5.433	852	0	6.285
Minas Gerais e Espírito Santo	3.038	2.609	1.149	86	38	2.613	2.483	2.060	95	79	10.998	10.517	10.285	96	94	7.128	1.123	215	8.466
Parintins	3.061	3.061	1.831	100	60	2.514	2.142	1.772	85	70	7.086	6.836	6.512	96	92	5.366	660	0	6.026
Pernambuco	5.454	5.454	5.356	100	98	5.069	4.988	4.802	98	95	26.002	25.644	25.547	99	98	19.493	4.225	66	23.784
Porto Velho	2.135	1.647	47	77	2	1.836	1.690	1.143	92	62	5.866	5.590	5.373	95	92	3.898	483	0	4.381
Potiguar	2.327	2.024	1.465	87	63	1.971	1.856	1.692	94	86	10.255	9.192	9.323	90	91	6.752	1.306	317	8.375
Rio Tapajós	3.078	426	0	14	0	2.225	647	61	29	3	6.818	4.052	3.039	59	45	851	13	0	864
Tocantins	2.834	2.377	1.011	84	36	2.009	1.813	1.319	90	66	6.273	5.628	5.122	90	82	2.872	351	4	3.227
Vale do Javari	1.293	999	119	77	9	913	580	213	64	23	2.987	2.732	2.576	91	86	1.306	198	0	1.504
Vilhena	1.260	1.065	341	85	27	1.024	997	853	97	83	3.347	3.152	3.089	94	92	2.316	286	7	2.609
Xavante	4.828	4.202	403	87	8	3.506	3.268	2.470	93	70	9.458	9.082	9.029	96	95	7.040	623	21	7.684
Xingu	1.583	1.228	260	78	16	1.197	1.113	824	93	69	3.737	3.369	3.322	90	89	2.379	301	0	2.680
Yanomami	6.695	1.946	0	29	0	5.510	2.295	737	42	13	12.923	11.370	9.357	88	72	3.129	465	0	3.594
Total	139.560	100.174	32.024	72	23	112.486	92.893	68.385	83	61	412.765	376.118	357.452	91	87	228.747	36.771	1.128	266.646

Fonte: SESAI/MS. Dados atualizados em 31/05/2022, sujeitos a revisões.

Figura 3 – Distribuição dos casos (A) e óbitos (B) por covid-19 em indígenas atendidos pelo SASISUS, por semana epidemiológica, SE 1 a 21 de 2022

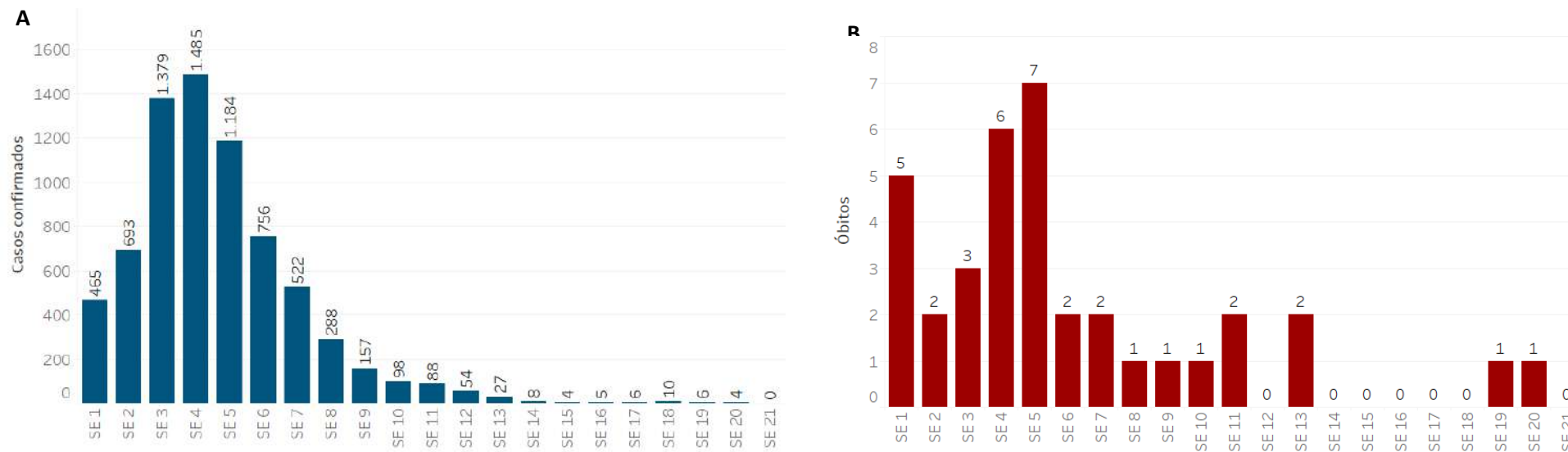

Fonte: SESAI/MS. Dados atualizados em 28/05/2022, sujeitos a revisões.

Quanto à classificação das infecções respiratórias, segundo o novo Guia de Vigilância Epidemiológica da SVS/MS e, após reclassificação dos casos, dos 65.711 casos confirmados, 39.018 (59,4%) são Síndrome Gripal com sintomas leves ou moderados; 6.602 (10,0%), casos de Síndrome Gripal que apresentaram sinais de gravidade (SRAG) (Figura 4); 11.606 (17,7%), assintomáticos; e 8.685 (13,2%) não atendiam à definição de casos de Síndrome Gripal ou Síndrome Respiratória Aguda Grave. Os sinais e sintomas mais comuns foram tosse (n= 37.185/56,6%), febre (n= 33.402/50,8%) e dor de garganta (n= 25.800/39,3%).

Figura 4 – Distribuição dos casos de SG e SRAG confirmados por covid-19 em indígenas atendidos pelo SASISUS, segunda Semana Epidemiológica de Notificação, até a SE 21 de 2022.

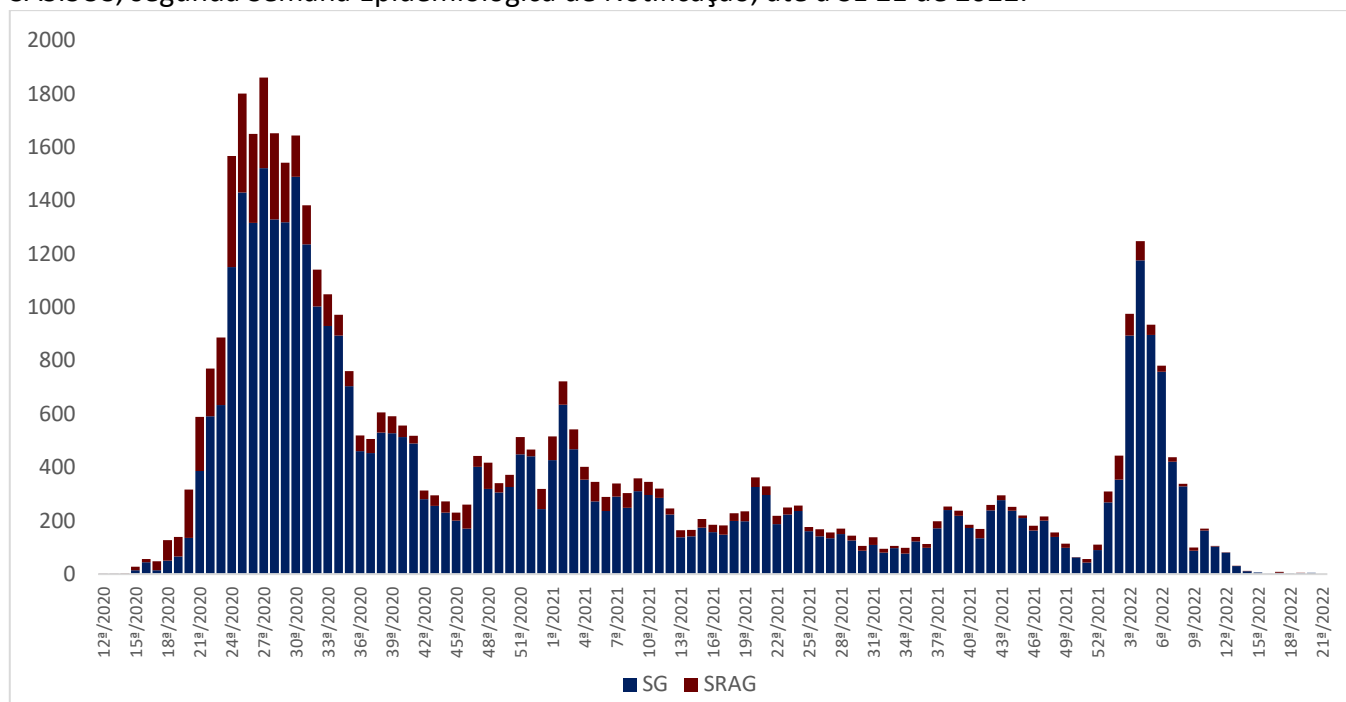

Fonte: SESAI/MS. Dados atualizados em 28/05/2022, sujeitos a revisões.

Para o ano de 2022, até a SE 21, a taxa de incidência da covid-19 na população indígena assistida pelo SASISUS foi de 957,7 por 100.000 habitantes. As maiores taxas de incidência foram observadas nos DSEI Kaiapó do Mato Grosso (4.169,2 por 100.000 habitantes), Vale do Javari (3.677,9 por 100.000 habitantes), Vilhena (3.628,3 por 100.00 habitantes) e Minas Gerais e Espírito Santo (3.463,9 por 100.00 habitantes) (Tabela 2).

A taxa de mortalidade entre os DSEI foi de 4,8 por 100.000 habitantes. Os DSEI que apresentaram maiores taxas de mortalidade foram Cuiabá (27,0 por 100.000 habitantes), Xingu (24,8 por 100.000 habitantes), Amapá e Norte do Pará (23,0 por 100.000 habitantes) (Tabela 2).

Tabela 2. Incidência, mortalidade, letalidade assistidos pelo SASISUS, por DSEI, SE 1 a 21 de 2022

Região	Dsei	Pop	Casos 2022	Óbitos 2022	Coef. de Incidência 2022 por 100.000 hab.	Coef. de Mortalidade 2022 por 100.000 hab.	Letalidade (%) 2022
Região Norte	Kaiapó Do Pará	6.203	72	1	1.160,7	16,1	1,4%
	Amapá E Norte Do Pará	13.048	422	3	3.234,2	23,0	0,7%
	Porto Velho	10.733	322	2	3.000,1	18,6	0,6%
	Manaus	31.478	174	1	552,8	3,2	0,6%
	Leste De Roraima	53.114	388	4	730,5	7,5	1,0%
	Rio Tapajós	13.332	41	0	307,5	0,0	0,0%
	Guamá-Tocantins	17.479	79	0	452,0	0,0	0,0%
	Alto Rio Solimões	71.068	60	1	84,4	1,4	1,7%
	Yanomami	28.037	19	0	67,8	0,0	0,0%
	Tocantins	12.618	50	0	396,3	0,0	0,0%
	Médio Rio Solimões E Afluentes	22.554	39	1	172,9	4,4	2,6%
	Alto Rio Negro	28.766	65	0	226,0	0,0	0,0%
	Parintins	16.620	53	0	318,9	0,0	0,0%
	Alto Rio Juruá	18.192	85	1	467,2	5,5	1,2%
	Altamira	4.463	51	0	1.142,7	0,0	0,0%
	Alto Rio Purus	12.698	232	1	1.827,1	7,9	0,4%
	Médio Rio Purus	7.803	95	0	1.217,5	0,0	0,0%
	Vilhena	5.898	214	0	3.628,3	0,0	0,0%
	Vale Do Javari	6.308	232	0	3.677,9	0,0	0,0%
	Região Centro-Oeste	Kaiapó Do Mato Grosso	4.989	208	1	4.169,2	20,0
Cuiabá		7.397	14	2	189,3	27,0	14,3%
Xavante		22.188	108	2	486,7	9,0	1,9%
Mato Grosso Do Sul		78.692	434	1	551,5	1,3	0,2%
Xingu		8.072	271	2	3.357,3	24,8	0,7%
Araguaia		5.855	113	0	1.930,0	0,0	0,0%
Maranhão		37.819	57	4	150,7	10,6	7,0%
Bahia		33.054	457	1	1.382,6	3,0	0,2%
Região Nordeste	Ceará	26.966	385	1	1.427,7	3,7	0,3%
	Pernambuco	38.843	785	0	2.021,0	0,0	0,0%
	Alagoas E Sergipe	12.483	136	0	1.089,5	0,0	0,0%
	Potiguara	15.209	238	0	1.564,9	0,0	0,0%
Região Sul e Sudeste	Interior Sul	41.834	489	5	1.168,9	12,0	1,0%
	Minas Gerais E Espírito Santo	17.033	592	1	3.475,6	5,9	0,2%
	Litoral Sul	25.052	259	1	1.033,8	4,0	0,4%
Total geral		755.898	7.239	36	957,7	4,8	0,5%

Fonte: SESAI/MS. Dados atualizados em 28/05/2022, sujeitos a revisões.

A tabela 3 apresenta a distribuição dos casos confirmados, por DSEI e por semana epidemiológica no ano de 2022. As últimas quatro SE representam apenas 0,3% do total de casos de covid-19.

A tabela 4 apresenta a distribuição dos óbitos notificados por DSEI e por semana epidemiológica em 2022. Em 2022, os DSEI que apresentaram o maior número de óbitos foram Interior Sul (5) Maranhão e Leste de Roraima (com 4 óbitos cada).

Espera-se uma atualização tanto do número de casos confirmados como de óbitos à medida em que os casos suspeitos sejam confirmados e novos registros sejam feitos, portanto, os dados estão sujeitos a alterações.

Tabela 3. Distribuição dos casos de covid-19 em indígenas assistidos pelo SASISUS, por DSEI e semana epidemiológica de sintomas, SE 1 a 21 de 2022

Dsei	SE 1	SE 2	SE 3	SE 4	SE 5	SE 6	SE 7	SE 8	SE 9	SE 10	SE 11	SE 12	SE 13	SE 14	SE 15	SE 16	SE 17	SE 18	SE 19	SE 20	SE 21	Total geral
ALTAMIRA	0	6	1	4	8	17	14	1	0	0	0	0	0	0	0	0	0	0	0	0	0	51
ALTO RIO JURUÁ	0	0	2	39	31	1	3	3	0	0	0	5	1	0	0	0	0	0	0	0	0	85
ALTO RIO NEGRO	0	5	25	16	14	4	0	0	1	0	0	0	0	0	0	0	0	0	0	0	0	65
ALTO RIO PURUS	22	29	48	31	65	28	6	2	1	0	0	0	0	0	0	0	0	0	0	0	0	232
ALTO RIO SOLIMÕES	5	10	25	11	4	5	0	0	0	0	0	0	0	0	0	0	0	0	0	0	0	60
ALAGOAS E SERGIPE	8	13	38	18	32	20	5	1	0	0	0	1	0	0	0	0	0	0	0	0	0	136
AMAPÁ E NORTE DO PARÁ	28	51	130	75	44	30	28	12	11	11	1	0	1	0	0	0	0	0	0	0	0	422
ARAGUAIA	77	1	12	21	1	0	1	0	0	0	0	0	0	0	0	0	0	0	0	0	0	113
BAHIA	33	81	95	101	65	53	25	2	1	1	0	0	0	0	0	0	0	0	0	0	0	457
CEARÁ	66	123	109	57	16	12	1	0	0	0	1	0	0	0	0	0	0	0	0	0	0	385
CUIABÁ	0	1	0	0	0	5	8	0	0	0	0	0	0	0	0	0	0	0	0	0	0	14
GUAMÁ-TOCANTINS	0	0	9	11	2	51	5	0	0	1	0	0	0	0	0	0	0	0	0	0	0	79
INTERIOR SUL	29	53	95	88	59	51	48	15	11	15	8	2	2	1	1	0	2	6	3	0	0	489
KAIAPÓ DO MATO GROSSO	16	28	18	20	11	12	24	14	23	17	13	12	0	0	0	0	0	0	0	0	0	208
KAIAPÓ DO PARÁ	16	25	20	2	2	5	1	0	0	0	0	0	1	0	0	0	0	0	0	0	0	72
LESTE DE RORAIMA	14	65	190	69	25	12	4	8	1	0	0	0	0	0	0	0	0	0	0	0	0	388
LITORAL SUL	15	25	35	44	40	36	17	11	19	7	2	3	1	1	0	1	2	0	0	0	0	259
MANAUS	4	27	58	37	8	6	24	8	2	0	0	0	0	0	0	0	0	0	0	0	0	174
MARANHÃO	8	5	6	9	15	8	1	1	0	0	3	1	0	0	0	0	0	0	0	0	0	57
MATO GROSSO DO SUL	4	11	32	93	69	53	51	23	22	20	20	22	9	2	0	0	0	1	1	1	0	434
MEDIO RIO PURUS	0	2	4	43	25	9	6	6	0	0	0	0	0	0	0	0	0	0	0	0	0	95
MEDIO RIO SOLIMÕES E AFLUENTES	0	4	6	12	15	2	0	0	0	0	0	0	0	0	0	0	0	0	0	0	0	39
MINAS GERAIS E ESPÍRITO SANTO	23	42	152	195	75	37	22	14	17	4	1	3	0	0	0	3	0	0	1	3	0	592
PARINTINS	0	7	4	12	10	9	3	3	2	1	1	0	1	0	0	0	0	0	0	0	0	53
PERNAMBUCO	42	38	53	151	195	86	86	76	13	4	18	0	12	3	2	0	2	3	1	0	0	785
PORTO VELHO	1	2	19	74	92	29	26	35	25	5	10	4	0	0	0	0	0	0	0	0	0	322
POTIGUARA	7	10	85	95	30	8	2	1	0	0	0	0	0	0	0	0	0	0	0	0	0	238
RIO TAPAJÓS	6	1	1	9	13	4	6	0	0	0	0	0	0	0	0	1	0	0	0	0	0	41
TOCANTINS	2	4	8	1	18	8	7	2	0	0	0	0	0	0	0	0	0	0	0	0	0	50
VALE DO JAVARI	1	6	27	34	27	64	48	16	1	7	1	0	0	0	0	0	0	0	0	0	0	232
VILHENA	2	3	7	23	87	33	28	23	3	3	2	0	0	0	0	0	0	0	0	0	0	214
XAVANTE	3	11	32	14	21	7	1	7	3	1	7	1	0	0	0	0	0	0	0	0	0	108
XINGU	33	4	29	65	64	50	21	3	1	1	0	0	0	0	0	0	0	0	0	0	0	271
YANOMAMI	0	0	4	11	1	1	0	1	0	0	0	0	0	0	1	0	0	0	0	0	0	19
Total geral	465	693	1.379	1.485	1.184	756	522	288	157	98	88	54	27	8	4	5	6	10	6	4	0	7.239

Fonte: SESAI/MS. Dados atualizados em 28/05/2022, sujeitos a revisões.

Tabela 4. Distribuição dos óbitos por covid-19 em indígenas assistidos pelo SASISUS, por DSEI e semana epidemiológica do óbito, SE 1 a 21 de 2022

DseI	SE 1	SE 2	SE 3	SE 4	SE 5	SE 6	SE 7	SE 8	SE 9	SE 10	SE 11	SE 12	SE 13	SE 14	SE 15	SE 16	SE 17	SE 18	SE 19	SE 20	SE 21	Total geral	
ALTO RIO JURUÁ	0	0	0	0	0	0	0	0	0	0	0	0	1	0	0	0	0	0	0	0	0	0	1
ALTO RIO PURUS	0	0	0	0	0	0	0	0	1	0	0	0	0	0	0	0	0	0	0	0	0	0	1
ALTO RIO SOLIMÕES	0	0	0	0	1	0	0	0	0	0	0	0	0	0	0	0	0	0	0	0	0	0	1
AMAPÁ E NORTE DO PARÁ	1	0	1	0	0	1	0	0	0	0	0	0	0	0	0	0	0	0	0	0	0	0	3
BAHIA	0	0	0	1	0	0	0	0	0	0	0	0	0	0	0	0	0	0	0	0	0	0	1
CEARÁ	0	0	0	1	0	0	0	0	0	0	0	0	0	0	0	0	0	0	0	0	0	0	1
CUJABÁ	0	0	0	0	1	0	0	1	0	0	0	0	0	0	0	0	0	0	0	0	0	0	2
INTERIOR SUL	1	0	0	2	0	0	0	0	0	0	0	0	0	0	0	0	0	0	1	1	0	0	5
KAIAPÓ DO MATO GROSSO	1	0	0	0	0	0	0	0	0	0	0	0	0	0	0	0	0	0	0	0	0	0	1
KAIAPÓ DO PARÁ	1	0	0	0	0	0	0	0	0	0	0	0	0	0	0	0	0	0	0	0	0	0	1
LESTE DE RORAIMA	1	0	0	1	0	0	2	0	0	0	0	0	0	0	0	0	0	0	0	0	0	0	4
LITORAL SUL	0	0	0	0	0	0	0	0	0	0	0	0	1	0	0	0	0	0	0	0	0	0	1
MANAUS	0	0	0	0	1	0	0	0	0	0	0	0	0	0	0	0	0	0	0	0	0	0	1
MARANHÃO	0	1	1	0	1	0	0	0	0	1	0	0	0	0	0	0	0	0	0	0	0	0	4
MATO GROSSO DO SUL	0	0	0	0	1	0	0	0	0	0	0	0	0	0	0	0	0	0	0	0	0	0	1
MÉDIO RIO SOLIMÕES E AFLUENTES	0	0	0	1	0	0	0	0	0	0	0	0	0	0	0	0	0	0	0	0	0	0	1
MINAS GERAIS E ESPÍRITO SANTO	0	0	1	0	0	0	0	0	0	0	0	0	0	0	0	0	0	0	0	0	0	0	1
PORTO VELHO	0	0	0	0	1	0	0	0	0	0	1	0	0	0	0	0	0	0	0	0	0	0	2
XAVANTE	0	0	0	0	1	1	0	0	0	0	0	0	0	0	0	0	0	0	0	0	0	0	2
XINGU	0	1	0	0	0	0	0	0	0	0	1	0	0	0	0	0	0	0	0	0	0	0	2
Total geral	5	2	3	6	7	2	2	1	1	1	2	0	2	0	0	0	0	0	1	1	0	36	

Fonte: SESAI/MS. Dados atualizados em 28/05/2022, sujeitos a revisões.

Dentre os casos confirmados, 3.940 (54%) são do sexo feminino e dentro deste grupo, a faixa etária com maior número de casos confirmados é a de 20 a 29 anos, com 886 (22% de 3.940) casos. Em relação ao sexo masculino, a faixa etária mais acometida foi a de 30 a 39 anos de idade, com 678 (21% de 3.299) casos (Figura 5 e Tabela 5).

Figura 5 – Distribuição dos casos e taxa de incidência de covid-19 em indígenas atendidos pelo SASISUS, segundo sexo e faixa etária, SE 1 a 21 de 2022

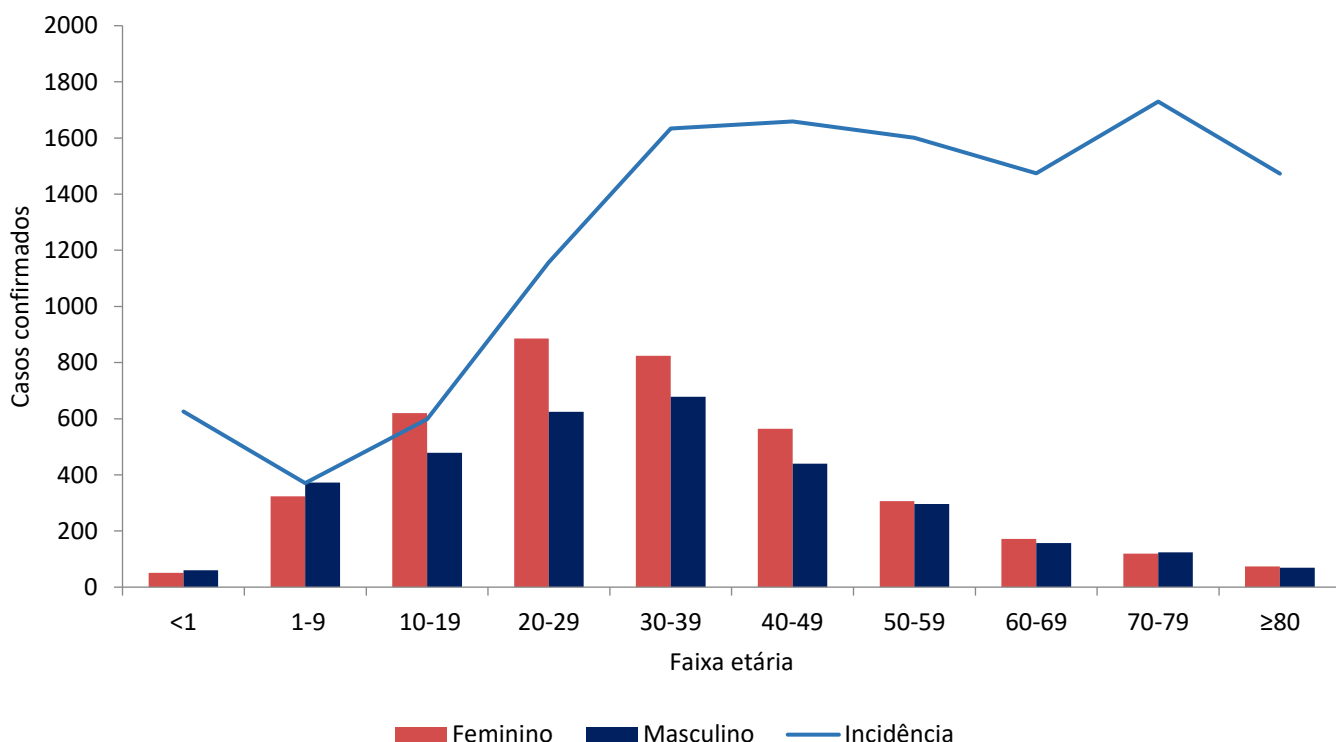

Fonte: SESAI/MS. Dados atualizados em 28/05/2022, sujeitos a revisões.

No geral, a taxa de incidência de covid-19 se manteve maior entre o grupo de 70-79 anos (1.729,5 por 100.000 hab.), seguido pelo grupo de 40-49 anos (1.659,0 por 100.000 hab.). Em relação ao sexo, a taxa de incidência foi maior no sexo feminino, principalmente no grupo de 40-49 anos (1.940,7 por 100.000 hab.), e para o sexo masculino foi o grupo de 70-79 anos, com (1.838,4 casos por 100.000 hab). (Figura 5 e Tabela 4).

No período analisado, observa-se que a maior taxa de mortalidade é do grupo de 80 anos ou mais (72,1 por 100.000 hab). No entanto, a mortalidade em menores de 1 ano chama atenção por ser a terceira maior (Tabela 5).

Tabela 5. Distribuição de casos e óbitos confirmados de covid-19, taxa de incidência e de mortalidade e razão de taxas por faixa etária, da população indígena atendida pelo SASISUS, SE 1 a 21 de 2022

Grupo etário	Casos			Taxa de incidência (100.000 hab.)			Óbitos			Taxa de mortalidade (100.000 hab.)		
	Fem	Mas	Total	Fem	Mas	Total	Fem	Mas	Total	Fem	Mas	Total
<1	51	60	111	579,5	672,3	626,2	2	2	4	22,7	22,4	22,6
1-9	324	373	697	349,8	390,5	370,5	0	1	1	0,0	1,0	0,5
10-19	620	478	1098	684,3	515,0	598,7	2	0	2	2,2	0,0	1,1
20-29	886	624	1510	1.337,9	971,0	1.157,2	3	0	3	4,5	0,0	2,3
30-39	824	678	1502	1.805,2	1.465,0	1.633,9	2	1	3	4,4	2,2	3,3
40-49	564	440	1004	1.940,7	1.398,8	1.659,0	1	3	4	3,4	9,5	6,6
50-59	306	296	602	1.706,9	1.504,4	1.600,9	1	0	1	5,6	0,0	2,7
60-69	172	157	329	1.615,6	1.344,2	1.473,6	0	2	2	0,0	17,1	9,0
70-79	119	124	243	1.629,0	1.838,4	1.729,5	4	5	9	54,8	74,1	64,1
≥80	74	69	143	1.487,7	1.456,3	1.472,4	4	3	7	80,4	63,3	72,1
Total	3940	3299	7239	1.054,1	863,4	957,7	19	17	36	5,1	4,4	4,8

Fonte: SESAI/MS. Dados atualizados em 28/05/2022, sujeitos a revisões.

A distribuição espacial da covid-19 (casos e óbitos) é apresentada nas figuras 6 e 7. Para avaliar a situação epidemiológica para os municípios de abrangência dos DSEI, foram adotados como pontos de corte nos mapas, quatro semanas epidemiológicas anteriores (SE 18/2022 a 21/2022) para servir como referência. Salienta-se que todos os dados são relativos ao ano de 2022.

O indicador de incidência está levemente mais acentuado nos DSEI Interior Sul, Mato Grosso do Sul e Pernambuco (Figura 6). Neste período se destaca a taxa de mortalidade do DSEI Interior Sul (Figura 7).

Para os indicadores de incidência e mortalidade, as altas taxas para os DSEI, também se observa altas taxas nos municípios de abrangência (Figuras 6 e 7).

É importante também ressaltar o maior atraso na consolidação dos dados de Saúde indígena, quando comparados com os demais. Portanto, estão sujeitos a atualizações.

Figura 6 – Distribuição de incidência (100.000 habitantes) nos DSEI (A), e em municípios brasileiros de abrangência do SASISUS (B). Brasil, SE 18 a 21 de 2022

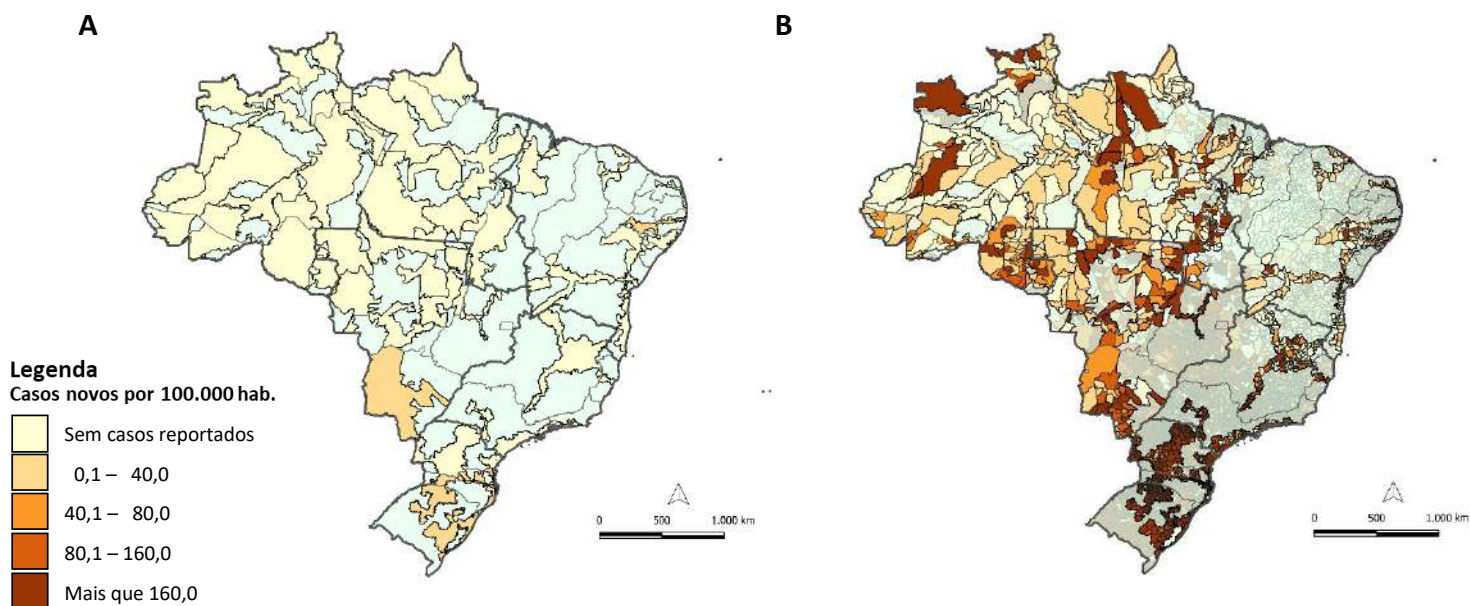

Fonte: (A) SESAI/MS. Fonte: SESAI/MS. Dados atualizados em 28/05/2022, sujeitos a revisões. (B) Painel Coronavírus

Figura 7 – Distribuição da mortalidade (100.000 habitantes) nos DSEI (A), e em municípios brasileiros de abrangência do SASISUS (B). Brasil, SE 18 a 21 de 2022

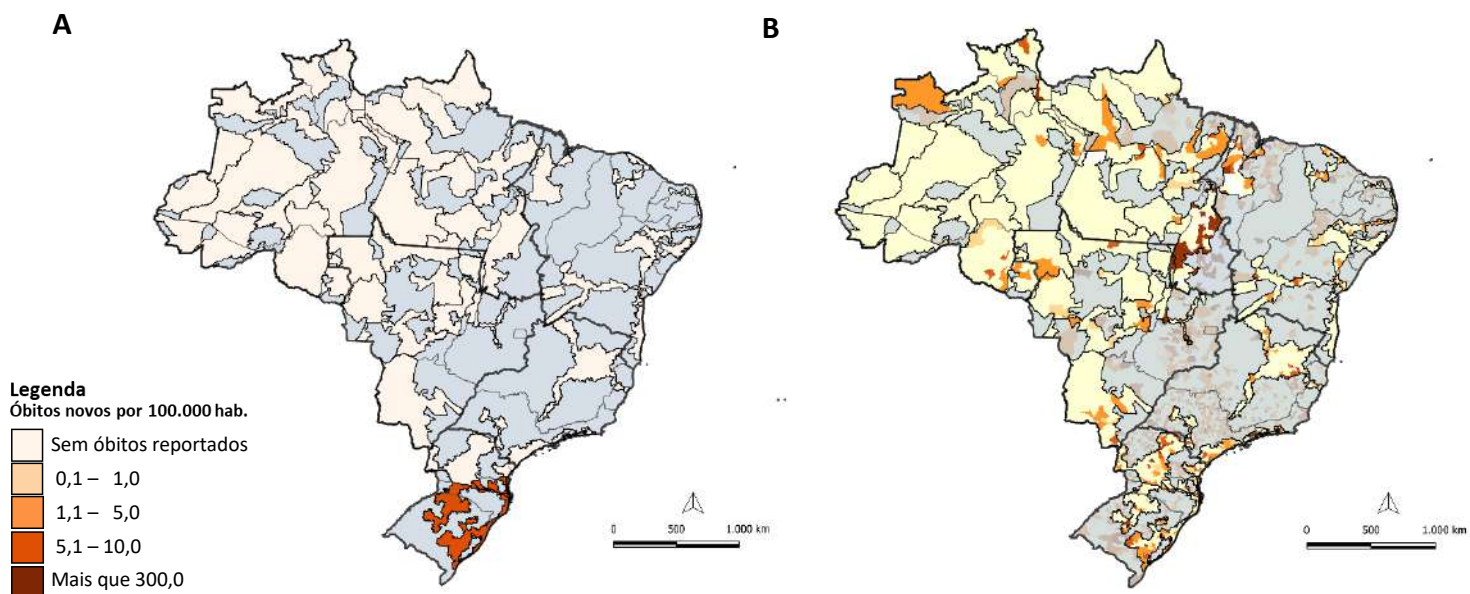

Fonte: (A) SESAI/MS. Fonte: SESAI/MS. Dados atualizados em 28/05/2022, sujeitos a revisões. (B) Painel Coronavírus

Anexos

ANEXO 1. Distribuição dos casos de covid-19 em indígenas assistidos pelo SASISUS, por DSEI e semana epidemiológica de sintomas, SE 1 a SE 52 de 2020

DSEI	SE 12	SE 13	SE 14	SE 15	SE 16	SE 17	SE 18	SE 19	SE 20	SE 21	SE 22	SE 23	SE 24	SE 25	SE 26	SE 27	SE 28	SE 29	SE 30	SE 31	SE 32	SE 33	SE 34	SE 35	SE 36	SE 37	SE 38	SE 39	SE 40	SE 41	SE 42	SE 43	SE 44	SE 45	SE 46	SE 47	SE 48	SE 49	SE 50	SE 51	SE 52	SE 53	Total geral
ALTAMIRA	0	0	0	0	0	1	0	2	8	22	70	56	20	22	36	44	59	38	34	31	80	6	52	72	21	34	21	43	33	3	3	3	11	11	85	38	36	83	146	278	83	77	1.454
ALTO RIO JURUÁ	0	0	1	0	1	0	0	2	6	10	28	96	108	180	80	68	40	28	60	15	16	11	35	11	34	25	35	12	7	3	1	0	4	0	3	3	1	4	5	6	0	3	852
ALTO RIO NEGRO	4	2	7	23	17	21	31	100	208	173	367	334	165	194	85	123	96	71	41	33	39	38	27	9	38	32	27	46	32	26	11	8	3	4	6	4	9	18	11	5	26	42	2.179
ALTO RIO PURUS	0	0	0	0	0	1	0	5	30	28	42	42	45	42	29	35	52	21	36	21	34	25	8	2	8	6	9	19	7	2	7	2	2	1	6	5	13	12	4	1	0	0	597
ALTO RIO SOLIMÕES	1	4	8	37	43	66	301	99	359	559	88	113	139	121	90	62	87	82	61	68	41	41	31	21	26	29	27	23	20	80	19	17	19	6	10	7	2	6	11	10	6	28	2.045
ALGODAS E SIRISPE	1	0	0	0	0	2	1	0	4	17	11	11	14	18	46	17	13	13	10	11	2	4	1	2	4	2	9	3	7	3	3	3	0	2	2	0	1	1	3	1	5	242	
AMAPÁ E NOITE DO PARÁ	1	0	0	1	1	0	4	10	89	139	129	159	70	92	48	44	45	12	11	4	12	22	8	1	13	14	9	8	3	0	0	0	2	2	10	10	1	2	11	10	5	7	959
ARAGUAIA	0	0	0	0	0	0	0	1	0	0	2	0	0	8	11	37	28	36	27	24	24	20	14	12	38	6	10	7	4	2	0	0	0	0	1	1	0	3	5	4	1	2	329
BAHIA	0	0	0	0	0	0	1	0	4	16	12	9	17	20	31	47	51	37	124	77	61	74	108	21	68	74	40	16	54	29	10	28	41	53	7	13	6	20	21	13	4	6	1.219
CSARÁ	0	0	6	2	7	34	27	51	73	40	44	67	31	22	26	21	12	16	13	42	9	56	38	28	31	24	29	34	28	17	5	7	12	10	11	16	10	13	9	28	7	5	918
CUJABÁ	0	0	0	1	1	0	0	1	0	0	9	27	76	106	142	119	106	82	119	38	130	225	35	5	7	6	31	1	8	0	0	0	0	0	0	0	0	1	1	5	1	6	1.299
GUJANÁ TOCANTINS	2	1	9	7	8	9	30	81	240	171	92	147	129	134	69	72	36	22	25	7	15	33	34	9	11	8	6	12	12	12	14	15	8	26	8	1	1	1	1	3	7	2	1.515
INTERIOR SUL	1	0	0	0	0	2	8	12	65	70	94	69	81	100	105	78	73	78	123	183	248	205	50	134	44	43	71	75	68	111	70	56	104	34	32	71	68	35	14	17	14	22	2.730
KAIAPÓ DO MATO GROSSO	0	0	0	0	0	0	0	0	0	3	1	1	0	1	14	22	20	12	21	36	43	34	49	45	33	33	57	141	143	79	48	61	20	3	3	8	23	5	3	4	3	959	
KAIAPÓ DO PARÁ	0	0	0	0	1	0	3	24	37	50	208	342	346	44	44	28	0	5	8	3	6	1	1	5	2	9	0	0	0	1	0	0	0	2	40	4	5	0	0	1	4	4	1.222
LESTE DE RORAIMA	1	0	2	1	1	3	12	15	53	65	130	257	219	424	242	151	364	200	84	57	63	54	17	7	34	26	28	61	41	47	25	43	28	96	241	109	62	118	66	159	20	93	3.555
LITORAL SUL	0	0	0	0	0	1	2	3	7	2	5	26	13	86	54	38	42	17	22	25	24	28	44	38	40	31	41	67	55	94	42	61	20	31	27	22	8	19	11	24	38	54	1.144
MANAUS	0	11	7	9	14	26	22	28	72	78	79	72	28	13	12	44	48	29	18	15	67	18	6	10	25	14	2	0	20	36	5	3	7	1	5	12	23	24	18	5	25	54	984
MARANHÃO	0	1	0	0	0	0	31	30	39	103	155	196	232	295	194	64	57	26	17	46	17	16	9	3	6	32	22	36	22	17	5	4	0	0	18	4	0	0	0	0	0	0	1.595
MATO GROSSO DO SUL	0	0	0	0	0	0	4	31	40	24	21	17	41	31	48	72	217	388	357	471	313	440	340	389	97	71	52	70	39	36	70	41	63	66	73	38	51	46	61	82	44	4.039	
MEDO RIO PURUS	0	0	1	2	3	1	2	3	1	1	1	10	1	12	13	48	14	21	11	11	20	11	30	22	34	88	11	1	2	21	9	2	10	1	0	7	9	6	25	4	3	0	492
MEDO RIO SOLIMÕES E AFLUENTES	1	0	0	1	4	11	14	22	27	16	25	24	15	30	26	31	37	33	42	8	12	38	23	16	48	62	74	29	34	24	21	5	0	0	1	5	2	4	1	0	0	2	740
MINAS GERAIS E ESPÍRITO SANTO	0	0	0	0	2	1	0	0	0	1	4	4	9	16	12	13	19	17	15	15	15	16	6	11	9	10	5	3	2	3	5	3	7	14	9	7	16	28	36	31	30	394	
PARINTINS	0	0	4	7	10	4	4	3	10	6	11	4	2	0	2	1	2	6	5	14	3	4	6	6	8	12	17	19	21	31	42	67	44	38	51	32	31	23	10	9	1	15	578
PERNAMBUCO	0	0	0	2	16	22	26	39	27	12	8	13	11	16	12	29	54	12	17	15	14	5	10	10	14	12	23	28	29	8	7	8	4	21	12	28	26	25	17	18	10	29	623
PORTO VELHO	0	0	1	0	0	0	4	6	7	8	28	44	64	57	31	99	128	101	40	37	37	45	30	7	57	28	8	1	12	36	11	51	40	12	7	6	13	16	39	54	36	29	1.232
POTEIGUARA	0	0	0	0	0	1	3	6	18	9	16	38	55	30	29	28	39	45	24	25	27	27	39	25	34	8	4	2	6	7	12	9	9	10	2	67	11	3	1	6	7	3	675
RIO TAPALÓS	0	0	0	0	3	2	7	15	31	54	67	89	180	339	287	112	282	121	88	53	65	56	56	10	38	62	23	11	10	5	0	3	6	0	0	0	0	0	0	0	1	0	1.962
TOCANTINS	0	0	0	0	0	1	0	1	0	1	3	12	61	134	133	104	58	38	18	31	127	40	11	9	50	10	10	6	19	3	3	0	0	0	1	0	9	46	42	35	39	1.081	
VALE DO JAVARI	0	2	4	1	1	1	1	2	30	20	62	63	28	45	23	8	17	34	42	47	6	16	14	3	16	7	6	14	20	46	82	24	11	4	5	0	10	18	9	5	6	27	799
VILHENA	0	1	0	0	0	0	0	0	0	0	0	0	0	5	24	27	89	76	71	58	63	149	41	24	52	13	16	10	2	3	0	4	1	1	0	1	6	1	2	7	13	37	787
XAVANTE	0	0	0	1	0	0	0	2	5	1	13	30	82	67	47	35	30	26	47	51	56	13	24	82	21	36	28	16	26	25	15	5	5	11	1	1	20	9	2	3	2	6	888
XINGU	0	0	0	0	0	0	0	0	0	3	5	13	30	20	46	89	56	23	21	16	17	14	19	37	8	12	11	13	8	4	11	14	12	17	21	83	49	52	39	35	839		
YANDUMANI	1	0	0	2	0	1	12	15	39	17	30	25	42	27	29	51	39	52	71	90	47	56	28	5	69	90	82	96	37	41	31	64	29	24	11	34	6	8	26	94	1.542		
Total geral	13	20	48	100	131	197	369	558	1.288	1.280	1.652	2.192	2.260	2.586	1.988	2.019	1.987	1.570	1.719	1.591	1.752	1.745	1.515	1.029	987	1.062	828	877	752	888	579	624	539	474	695	597	478	655	640	640	580	776	42.585

Fonte: SESA/MS. Dados atualizados em 28/05/2022, sujeitos a revisões.

ANEXO 3. Distribuição dos óbitos por covid-19 em indígenas assistidos pelo SASISUS, por DSEI e semana epidemiológica do óbito, SE 12 a SE 53 de 2020

Dsei	SE 12	SE 14	SE 15	SE 16	SE 17	SE 18	SE 19	SE 20	SE 21	SE 22	SE 23	SE 24	SE 25	SE 26	SE 27	SE 28	SE 29	SE 30	SE 31	SE 32	SE 33	SE 34	SE 35	SE 36	SE 37	SE 38	SE 39	SE 40	SE 41	SE 42	SE 43	SE 44	SE 45	SE 46	SE 47	SE 48	SE 49	SE 50	SE 51	SE 52	SE 53	Total geral			
ALAGOAS E SERGIPE	0	0	0	0	0	0	0	0	0	1	0	0	1	0	0	0	0	0	1	0	0	1	0	0	0	0	0	0	0	0	0	0	0	0	0	0	0	0	0	1	0	0	0	5	
ALTAMIRA	0	0	0	0	0	0	0	0	0	0	0	0	0	0	0	0	0	0	0	0	0	0	0	0	1	0	0	0	0	0	0	0	0	0	0	0	0	0	0	0	0	1	0	2	
ALTO RIO JURUÁ	0	0	0	0	0	0	0	0	0	0	0	0	1	1	2	2	0	1	0	1	0	1	0	1	0	0	0	1	0	0	0	0	0	0	0	0	0	0	0	0	0	0	0	0	10
ALTO RIO NEGRO	0	0	0	0	0	0	2	1	1	2	1	3	0	1	0	1	0	0	0	0	0	0	1	0	0	0	0	0	0	0	0	0	0	0	0	0	0	0	0	0	0	0	1	0	14
ALTO RIO PURUS	0	0	0	0	0	0	0	0	0	1	1	0	1	1	0	0	1	0	0	0	0	0	0	0	0	0	0	0	0	0	0	0	0	0	0	0	0	0	0	0	0	0	0	5	
ALTO RIO SOLIMÕES	0	0	2	0	0	5	5	2	8	3	1	0	0	1	1	2	0	2	0	0	2	0	1	1	0	0	0	0	0	0	0	0	0	0	0	0	1	0	0	0	0	0	0	37	
AMAPÁ E NORTE DO PARÁ	0	1	0	0	0	0	0	0	0	0	0	1	2	0	1	0	0	0	0	1	0	0	0	0	0	0	0	0	0	0	0	0	0	0	0	0	0	0	0	1	0	0	7		
ARAGUAIA	0	0	0	0	0	0	0	0	0	0	0	0	0	0	0	1	0	1	1	1	1	0	1	0	0	0	0	0	0	0	0	0	0	0	0	0	0	0	0	0	0	0	0	7	
BAHIA	0	0	0	0	0	0	0	0	1	0	0	0	0	0	0	1	0	0	0	1	1	1	1	0	1	0	0	0	0	1	0	0	0	0	0	0	0	1	0	1	0	0	0	10	
CEARÁ	0	0	0	0	1	0	4	0	2	0	0	0	1	0	0	0	0	0	0	0	0	0	1	0	0	0	0	0	0	1	0	0	0	0	0	1	0	0	0	0	0	0	11		
CUIABÁ	0	0	0	0	0	0	0	0	0	0	0	0	1	3	2	4	0	4	4	2	0	0	1	1	1	0	0	0	0	0	0	0	0	0	0	0	0	0	0	0	0	1	0	24	
GUAMÁ-TOCANTINS	1	0	0	0	0	1	0	4	4	1	0	1	1	2	2	0	0	0	0	0	0	0	0	0	0	0	0	0	0	0	0	0	0	0	0	0	0	0	0	0	0	0	17		
INTERIOR SUL	0	0	0	0	0	0	0	0	0	1	1	3	1	1	1	1	3	1	2	2	1	2	2	1	2	0	3	0	0	1	0	0	1	0	0	1	0	2	2	1	0	0	1	36	
KAIAPÓ DO MATO GROSSO	0	0	0	0	0	0	0	0	0	0	0	0	0	0	0	1	0	0	1	0	0	1	0	0	0	1	0	0	0	0	0	0	0	0	0	0	0	0	1	0	0	0	5		
KAIAPÓ DO PARÁ	0	0	0	0	0	0	0	0	2	1	2	2	0	0	1	0	0	0	0	1	0	0	0	1	0	0	0	0	0	0	0	0	0	0	0	0	0	0	0	0	0	0	9		
LESTE DE RORAIMA	0	0	0	0	0	1	0	1	4	6	9	10	6	7	5	4	1	6	0	0	0	0	0	0	0	0	1	0	1	0	0	0	0	1	0	0	1	0	0	0	0	1	65		
LITORAL SUL	0	0	0	0	0	0	0	0	0	0	1	0	0	0	0	0	0	2	0	0	0	0	0	1	1	0	1	0	0	0	0	1	0	0	2	1	0	0	0	0	1	1	12		
MANAUS	0	0	0	1	0	0	1	1	1	2	2	0	1	1	3	0	0	0	0	1	0	0	1	0	0	1	0	0	0	0	0	0	0	0	1	0	0	0	0	0	0	1	0	17	
MARANHÃO	0	0	0	0	0	2	0	0	1	2	1	4	1	3	6	3	0	1	1	0	1	1	0	1	0	0	0	0	0	0	1	0	0	0	0	0	0	0	0	0	0	0	0	27	
MATO GROSSO DO SUL	0	0	0	0	0	0	0	0	0	0	0	1	1	0	1	2	5	9	8	10	4	3	8	3	2	2	2	1	3	1	3	1	1	1	0	0	1	0	1	0	1	4	78		
MEDIO RIO PURUS	0	0	0	0	0	0	0	0	0	0	0	0	0	1	0	0	0	0	1	0	1	1	0	0	0	0	0	0	0	0	0	0	0	0	0	0	0	0	0	1	0	0	5		
MEDIO RIO SOLIMÕES E AFLUENTES	0	0	0	0	0	0	1	3	1	1	1	0	1	0	0	0	0	0	0	0	0	0	0	0	0	0	0	0	0	0	0	0	0	0	0	0	0	0	0	1	1	0	10		
MINAS GERAIS E ESPÍRITO SANTO	0	0	0	0	0	0	0	0	0	0	0	0	0	0	0	0	0	0	0	1	0	0	0	0	0	0	0	0	0	0	0	0	0	0	0	0	0	0	0	1	0	2			
PARINTINS	0	0	0	1	0	0	0	0	1	0	0	0	0	1	0	1	1	0	0	0	1	0	0	1	0	0	1	0	0	0	1	0	2	1	0	0	0	0	0	0	1	0	12		
PERNAMBUCO	0	0	0	0	1	1	0	3	0	0	0	2	1	0	0	0	0	0	0	0	0	0	0	0	0	0	0	0	0	0	0	0	0	0	0	0	0	0	0	0	0	0	8		
PORTO VELHO	0	0	0	0	0	0	0	0	1	1	0	1	0	0	0	1	0	1	1	0	0	1	0	0	1	0	0	0	0	0	0	0	0	0	0	0	0	0	0	0	0	0	0	7	
POTIGUARA	0	0	0	0	0	0	0	0	0	0	0	0	0	0	0	1	0	0	1	0	0	1	0	0	1	0	0	0	0	0	0	0	0	0	0	0	0	0	0	0	0	0	3		
RIO TAPAJÓS	0	0	0	0	0	0	0	1	1	6	1	1	1	0	0	1	2	0	2	0	0	0	0	0	0	0	1	0	0	0	0	0	0	0	0	0	0	0	0	0	0	0	0	17	
TOCANTINS	0	0	0	0	0	0	0	0	0	0	0	0	0	0	0	1	3	3	0	0	0	1	0	0	0	1	0	0	0	0	0	0	0	0	0	0	0	0	0	1	0	0	10		
VALE DO JAVARI	0	0	0	0	0	0	0	0	0	0	0	0	0	0	1	0	0	1	0	0	0	0	0	0	0	0	0	0	0	0	0	0	0	0	0	0	0	0	0	0	0	0	2		
VILHENA	0	0	0	0	0	0	0	0	0	0	0	0	0	0	0	1	2	4	2	0	1	2	1	1	0	0	0	1	0	0	0	0	0	0	0	0	0	0	0	0	0	0	15		
XAVANTE	0	0	0	0	0	0	1	0	0	0	0	3	13	5	5	3	2	2	2	0	1	1	3	0	4	0	0	0	0	0	0	0	0	0	1	0	1	1	0	0	0	0	48		
XINGU	0	0	0	0	0	0	0	0	0	0	1	0	0	1	2	1	2	2	1	1	0	1	0	0	1	0	0	0	0	0	0	0	0	0	0	0	0	0	1	0	0	1	0	15	
YANOMAMI	0	0	1	0	0	0	0	1	1	1	1	0	0	0	0	0	0	0	0	0	0	0	3	0	0	0	0	0	0	1	0	1	0	0	0	0	0	2	0	0	0	0	12		
Total geral	1	1	3	2	1	7	12	13	22	26	26	23	33	33	30	35	28	26	34	31	22	17	16	21	7	14	4	8	3	9	4	3	5	5	5	5	6	7	2	7	7	564			

Fonte: SESAI/MS. Dados atualizados em 28/05/2022, sujeitos a revisões.

ANEXO 5. Distribuição de casos e óbitos confirmados de covid-19, taxa de incidência e de mortalidade por faixa etária, da população indígena atendida pelo SASISUS, SE 10 a 53 de 2020

Grupo etário	Casos			Taxa de incidência (100.000 hab.)			Óbitos			Taxa de mortalidade (100.000 hab.)		
	Fem	Mas	Total	Fem	Mas	Total	Fem	Mas	Total	Fem	Mas	Total
<1	350	419	769	3976,8	4695,2	4338,5	6	10	16	68,2	112,1	90,3
1-9	2653	2551	5204	2864,6	2670,5	2766,0	4	0	4	4,3	0,0	2,1
10-19	3866	3086	6952	4267,1	3325,0	3790,4	3	3	6	3,3	3,2	3,3
20-29	4365	3295	7660	6591,6	5127,3	5870,4	6	7	13	9,1	10,9	10,0
30-39	3905	3373	7278	8554,8	7288,1	7917,1	10	8	18	21,9	17,3	19,6
40-49	2838	2822	5660	9765,7	8971,3	9352,7	12	21	33	41,3	66,8	54,5
50-59	1798	1922	3720	10029,6	9768,2	9892,8	30	49	79	167,3	249,0	210,1
60-69	1145	1265	2410	10755,2	10830,5	10794,6	30	66	96	281,8	565,1	430,0
70-79	860	842	1702	11772,8	12483,3	12113,9	36	78	114	492,8	1156,4	811,4
≥80	577	653	1230	11600,3	13782,2	12664,7	60	125	185	1206,3	2638,2	1904,9
Total	22357	20228	42585	5981,1	5293,9	5633,7	197	367	564	52,7	96,0	74,6

Fonte: SESAI/MS. Dados atualizados em 28/05/2022, sujeitos a revisões.

ANEXO 6. Distribuição de casos e óbitos confirmados de covid-19, taxa de incidência e de mortalidade por faixa etária, da população indígena atendida pelo SASISUS, SE 1 a 52 de 2021

Grupo etário	Casos			Taxa de incidência (100.000 hab.)			Óbitos			Taxa de mortalidade (100.000 hab.)		
	Fem	Mas	Total	Fem	Mas	Total	Fem	Mas	Total	Fem	Mas	Total
<1	172	246	418	1954,3	2756,6	2358,3	2	9	11	22,7	100,9	62,1
1-9	1100	1122	2222	1187,7	1174,5	1181,0	11	4	15	11,9	4,2	8,0
10-19	1642	1226	2868	1812,4	1320,9	1563,7	1	3	4	1,1	3,2	2,2
20-29	1793	1330	3123	2707,6	2069,6	2393,4	2	3	5	3,0	4,7	3,8
30-39	1478	1223	2701	3237,9	2642,6	2938,2	16	12	28	35,1	25,9	30,5
40-49	991	925	1916	3410,1	2940,6	3166,1	10	13	23	34,4	41,3	38,0
50-59	609	549	1158	3397,1	2790,2	3079,5	18	19	37	100,4	96,6	98,4
60-69	344	329	673	3231,3	2816,8	3014,4	27	30	57	253,6	256,8	255,3
70-79	241	237	478	3299,1	3513,7	3402,1	25	29	54	342,2	429,9	384,3
≥80	151	179	330	3035,8	3778,0	3397,9	32	49	81	643,3	1034,2	834,0
Total	8521	7366	15887	2279,6	1927,8	2101,7	144	171	315	38,5	44,8	41,7

Fonte: SESAI/MS. Dados atualizados em 28/05/2022, sujeitos a revisões.